

1. โครงการ : การพัฒนาการทำงานให้สำเร็จ
2. คำสำคัญ : การพัฒนาศักยภาพในการทำงานของตัวเอง
3. สรุปผลงาน : การพัฒนาศักยภาพในการทำงานของตัวเอง
  - การทำงานประจำสม่ำเสมอให้สำเร็จในแต่ละวันให้เป็นปัจจุบัน
  - การทำงานที่ได้รับมอบหมายเฉพาะกิจให้สำเร็จลุล่วงโดยเร็ว
  - มีการนำความเสี่ยงที่เกิดขึ้นมาพัฒนาแก้ไขในทันทีโดยการ Post-conference ทุกวัน
  - มีการสรุปผลงานทุกด้านในแต่ละเดือนให้เป็นปัจจุบัน

4. ชื่อและที่อยู่องค์กร : โรงพยาบาลนาโพธิ์ ต. ศรีสว่าง อ. นาโพธิ์ จ.บุรีรัมย์ 31230

5. สมาชิกทีม : -

6. เป้าหมาย : เพื่อพัฒนาศักยภาพในการทำงาน

7. ปัญหาและสาเหตุโดยย่อ

ในตำแหน่งหัวหน้า OPD ที่ต้องทำหน้าที่หลายอย่างในแต่ละวันดังนี้

1. บริหารงานทั่วไปของ OPD ด้านอัตรากำลัง ด้านอาคารสถานที่ ด้านวัสดุครุภัณฑ์
2. ทำงาน HA, QA ให้เป็นปัจจุบัน
3. ตรวจรักษาผู้ป่วยนอกแทนแพทย์ในวันที่มีอัตรากำลังแพทย์ไม่เพียงพอ
4. Prove ICD10 ผู้ป่วยนอกทุก Visit ในทุกๆวันให้เป็นปัจจุบัน
5. Prove ICD10 ผู้ป่วย CKD ลงบันทึกใน PMH ให้เป็นปัจจุบันสอดคล้องกับการวินิจฉัยของแพทย์
6. ตรวจ Check การลงบันทึกการใช้ยา ER การบันทึกการตรวจร่างกาย
7. ตรวจ Check การลงบันทึกการได้รับยา PCEC, TT ของผู้ป่วยใน PMH
8. ตรวจ Check การลงบันทึกการตรวจร่างกายของแพทย์ พยาบาล
9. ประเมินการใช้กระบวนการพยาบาลของพยาบาลที่ปฏิบัติงาน ER, OPD
10. เป็นกรรมการงานเวชระเบียนพัฒนาติดตามงานเวชระเบียน
11. ทำหน้าที่พยาบาลห้องผ่าตัดเมื่อถูกร้องขอ
12. พัฒนาผลงาน ส่งผลงานเข้าประกวด ในระดับต่างๆ

8. กิจกรรมการพัฒนา :

- มุ่งมั่นตั้งใจในการปฏิบัติงานให้สำเร็จ มีปฏิทินในการทำงาน
- มาทำงานแต่เช้า ตั้งใจทำงานให้เสร็จเป็นวันๆ ไม่ผัดวันประกันพรุ่ง
- มีวินัยในการทำงาน มาเก็บงานในวันหยุดหากงานไม่เสร็จ

9. การวัดผลและผลของการเปลี่ยนแปลง :

### จำนวนผู้ป่วยที่ตรวจแทนแพทย์

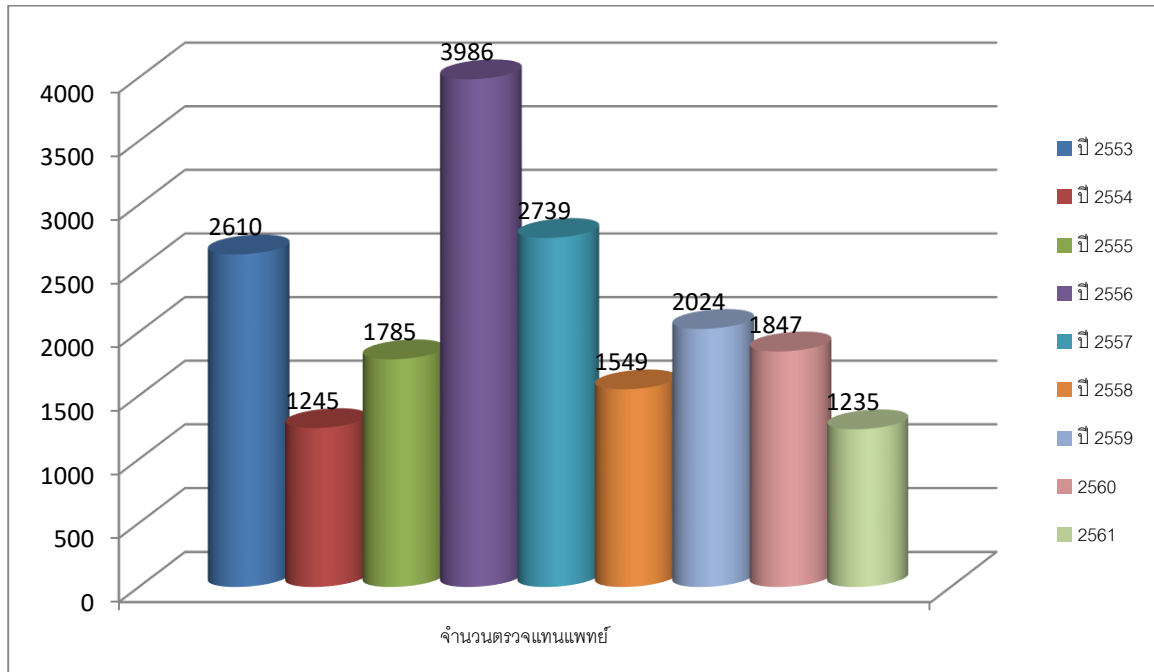

### จำนวนผลงานที่ทำสำเร็จและส่งเข้าประกวดในมหกรรมคุณภาพ

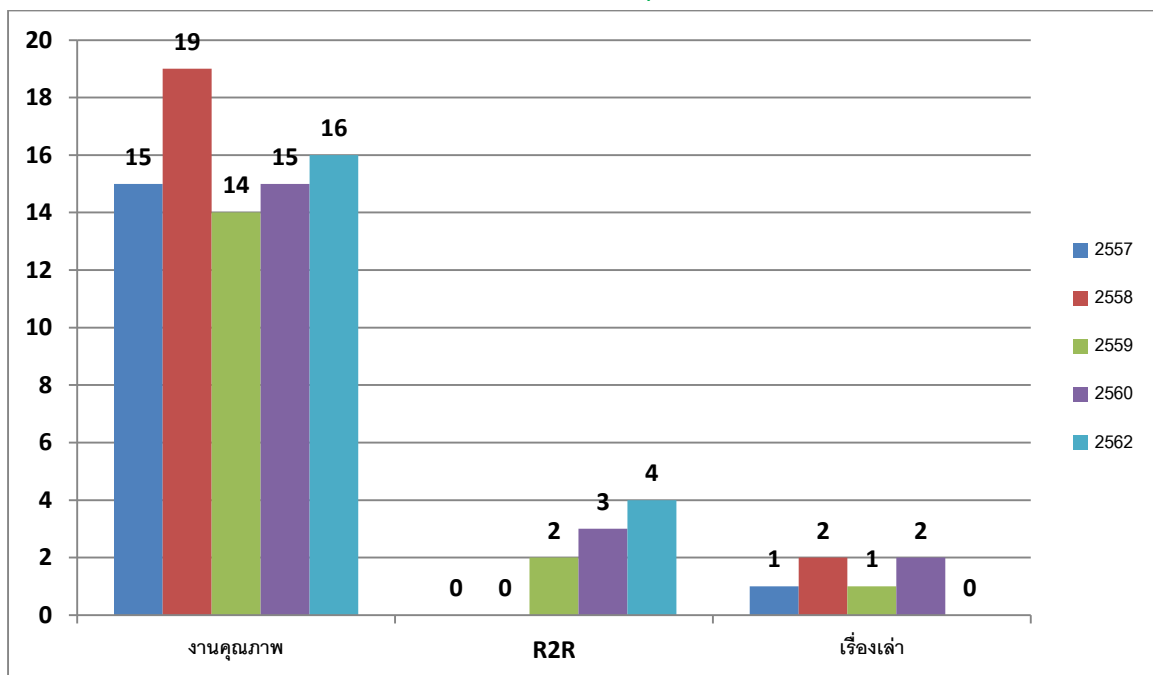

### 10. บทเรียนที่ได้รับ :

- ไม่มีงานค้าง งานสำเร็จลุล่วงเป็นปัจจุบัน
- มีผลงานส่งเข้าประกวดในมหกรรมคุณภาพประจำปีจำนวนมาก
- ได้รับคัดเลือกผลงานส่งเข้าประกวด HAAC
- ได้รับคัดเลือกนำเสนอผลงาน R2R ระดับเขต ปี 2559,2560,2561
- ได้รับคัดเลือกนำเสนอผลงาน R2R ระดับประเทศ ปี 2560

- ได้รับคัดเลือกให้นำเสนอผลงาน R2R การใช้กระบวนการพยาบาลที่มีคุณภาพ HACCP ครั้งที่ 11
- ได้รับคำชมจากหน่วยงานอื่น
- มีหน่วยงานอื่นขอตัวอย่างไปทดลองปฏิบัติ

11. การติดต่อกับทีมงาน : งานผู้ป่วยนอก กลุ่มงานผู้ป่วยนอก โรงพยาบาลนาโพธิ์ ต. ศรีสว่าง อ. นาโพธิ์ จ.บุรีรัมย์ 31230 โทร. 044-629327-8 ต่อ 101 E-mail. Tham2505Yuporn1962@gmail.com
2. เลือกประเภทของการส่งผลงาน : การพัฒนาคุณภาพ